



MINISTERO DELL'ISTRUZIONE, DELL'UNIVERSITA' E DELLA RICERCA
UFFICIO SCOLASTICO REGIONALE PER IL VENETO
DIREZIONE GENERALE
Riva de Biasio – s. Croce 1299 – 30135 Venezia
Ufficio IV – Ordinamenti scolastici – Formazione – Diritto allo studio

Scrutini scuole secondarie di II grado
A.S. 2010/2011
Dati provinciali e regionali

Provincia di Belluno						
Studenti	Percentuali					Totale
	Classe					
	I	II	III	IV	V	
Ammessi alla classe successiva (o all'Esame di Stato per la V classe)	59,7%	65,5%	70,9%	69,1%	95,9%	71,6%
Non ammessi	11,2%	5,9%	8,7%	5,4%	4,1%	7,2%
Giudizio sospeso	29,2%	28,6%	20,4%	25,5%		21,2%

Ammessi alla classe successiva o all'Esame di Stato per la V classe - Provincia di Belluno

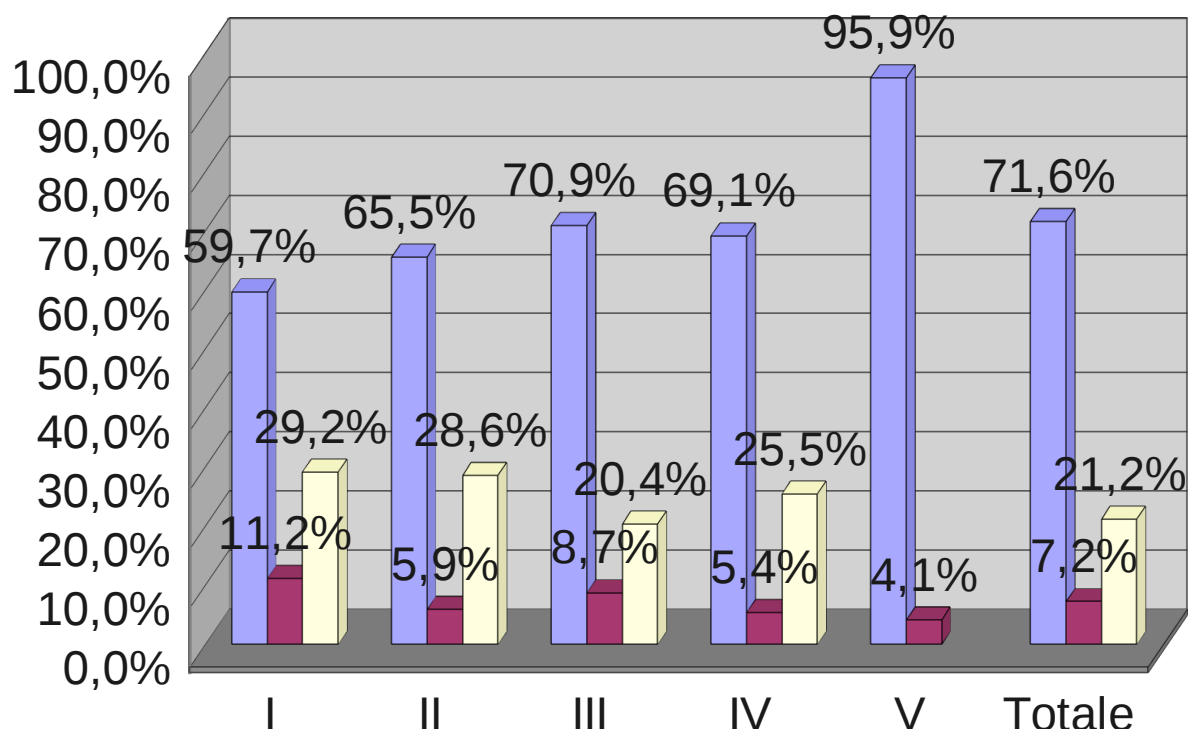

Provincia di Padova						
Studenti	Percentuali					Totale
	Classe					
	I	II	III	IV	V	
Ammessi alla classe successiva (o all'Esame di Stato per la V classe)	56,2%	61,6%	68,4%	64,3%	94,8%	68,3%
Non ammessi	14,5%	8,3%	8,1%	6,5%	5,2%	8,7%
Giudizio sospeso	29,3%	30,1%	23,5%	29,3%		22,9%

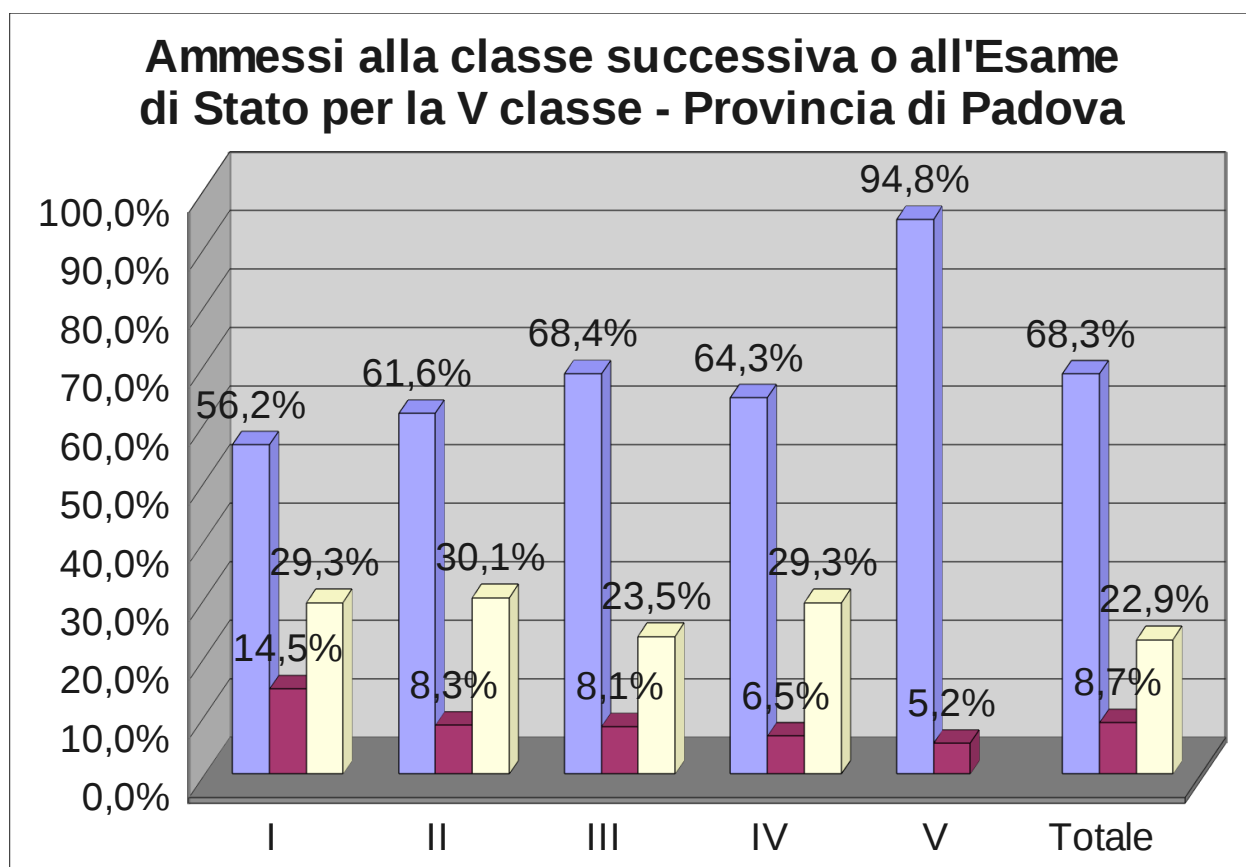

Provincia di Rovigo						
Studenti	Percentuali					Totale
	Classe					
	I	II	III	IV	V	
Ammessi alla classe successiva (o all'Esame di Stato per la V classe)	62,3%	65,9%	74,1%	65,7%	94,2%	72,0%
Non ammessi	13,2%	8,5%	8,6%	7,8%	5,8%	9,0%
Giudizio sospeso	24,4%	25,6%	17,3%	26,5%		19,0%

Ammessi alla classe successiva o all'Esame di Stato per la V classe - Provincia di Rovigo

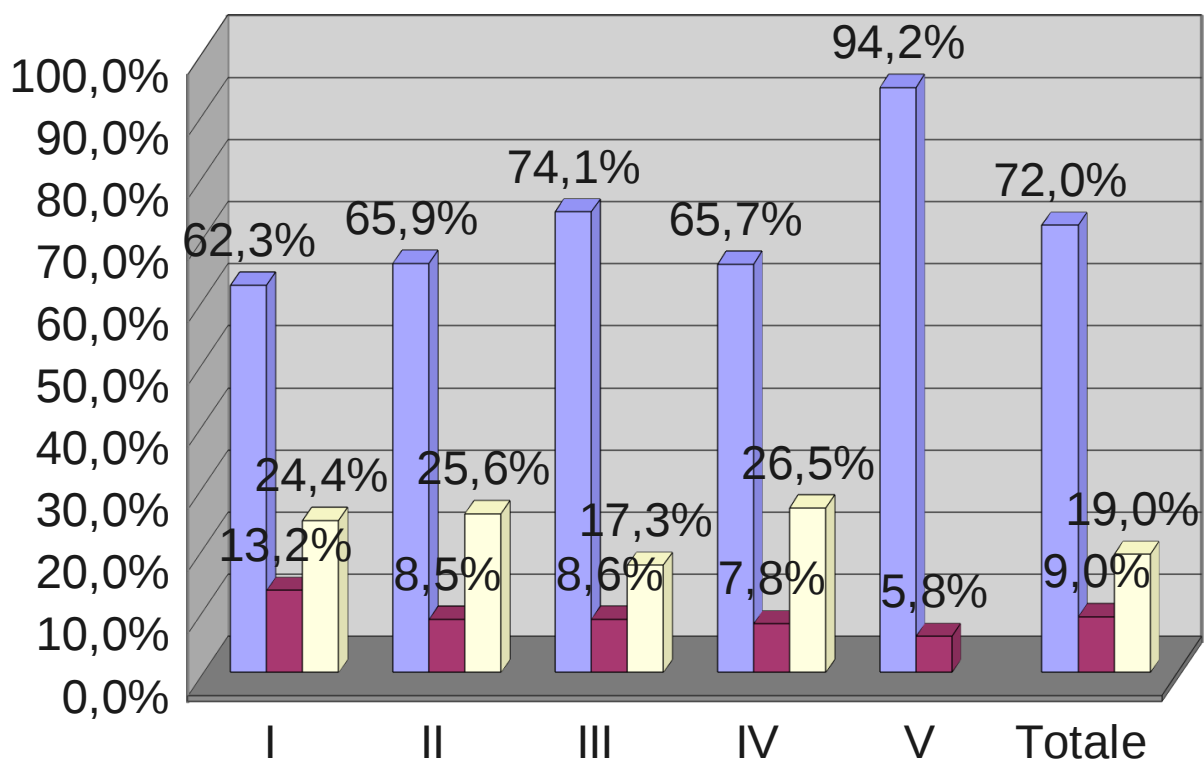

Provincia di Treviso						
Studenti	Percentuali					Totale
	Classe					
	I	II	III	IV	V	
Ammessi alla classe successiva (o all'Esame di Stato per la V classe)	54,2%	60,4%	70,3%	63,8%	94,4%	67,5%
Non ammessi	17,4%	8,6%	9,0%	7,4%	5,6%	10,1%
Giudizio sospeso	28,4%	31,0%	20,7%	28,8%		22,5%

Ammessi alla classe successiva o all'Esame di Stato per la V classe - Provincia di Treviso

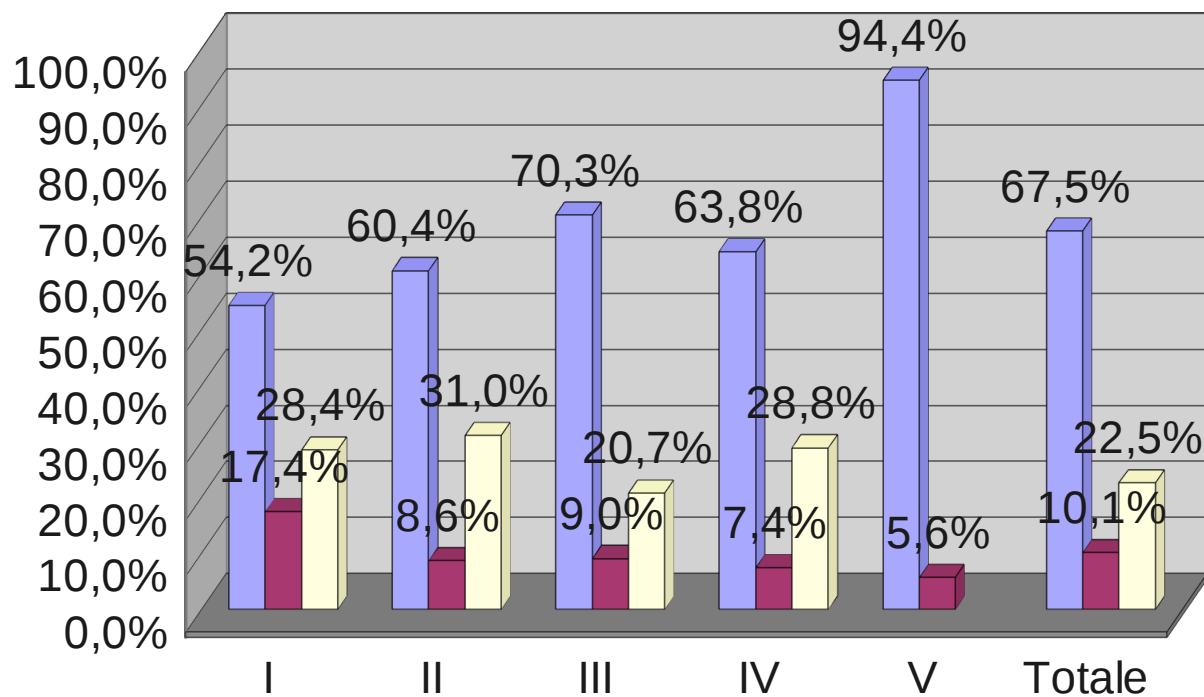

Provincia di Venezia						
Studenti	Percentuali					Totale
	Classe					
	I	II	III	IV	V	
Ammessi alla classe successiva (o all'Esame di Stato per la V classe)	55,6%	61,4%	67,9%	67,5%	95,1%	68,4%
Non ammessi	17,1%	8,8%	9,8%	6,3%	4,9%	9,8%
Giudizio sospeso	27,2%	29,8%	22,3%	26,2%		21,8%

Ammessi alla classe successiva o all'Esame di Stato per la V classe - Provincia di Venezia

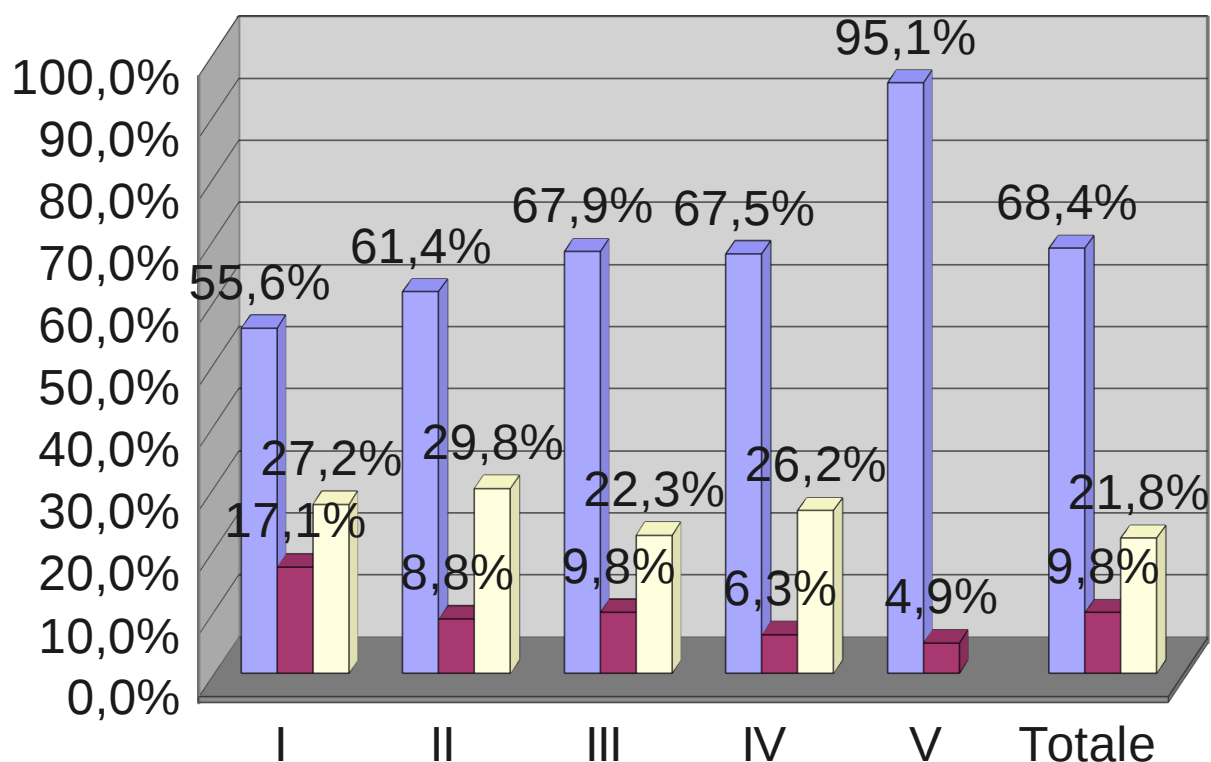

Provincia di Verona						
Studenti	Percentuali					Totale
	Classe					
	I	II	III	IV	V	
Ammessi alla classe successiva (o all'Esame di Stato per la V classe)	54,8%	59,0%	66,2%	64,0%	95,4%	66,8%
Non ammessi	16,2%	9,1%	9,0%	6,3%	4,6%	9,5%
Giudizio sospeso	28,9%	31,9%	24,8%	29,8%		23,7%

Ammessi alla classe successiva o all'Esame di Stato per la V classe - Provincia di Verona

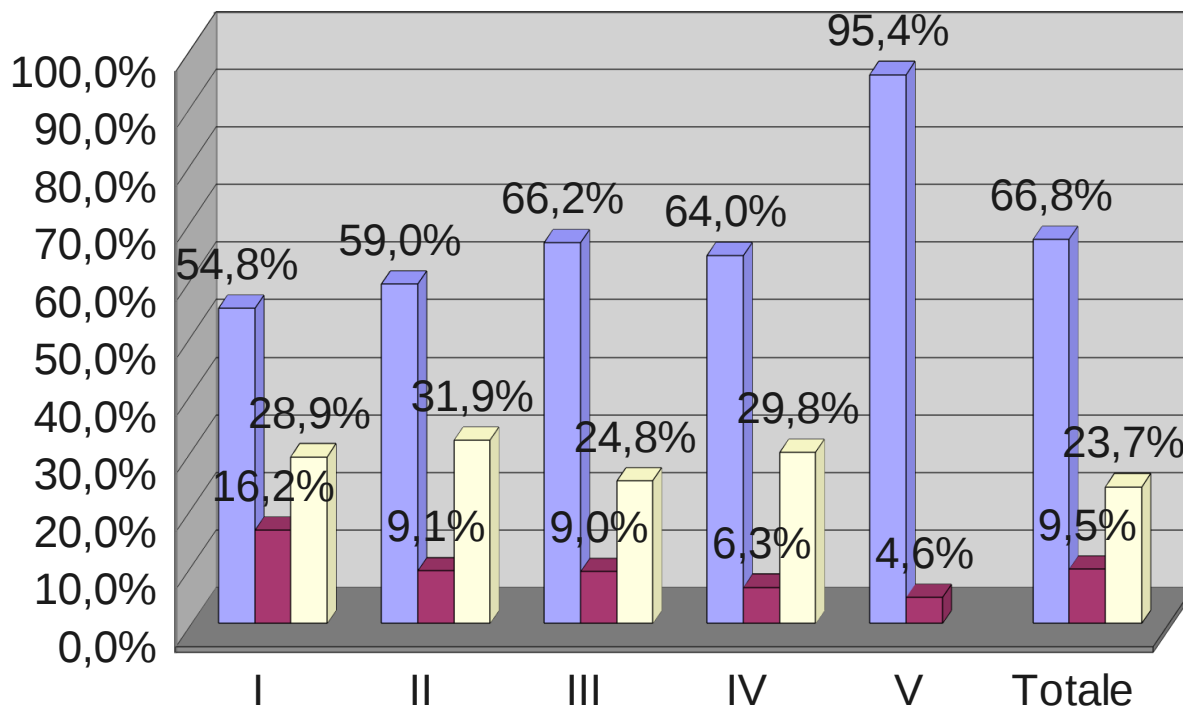

Provincia di Vicenza						
Studenti	Percentuali					Totale
	Classe					
	I	II	III	IV	V	
Ammessi alla classe successiva (o all'Esame di Stato per la V classe)	55,9%	60,4%	70,0%	64,3%	95,8%	68,2%
Non ammessi	15,2%	9,6%	8,8%	6,3%	4,2%	9,2%
Giudizio sospeso	28,9%	29,9%	21,2%	29,4%		22,6%

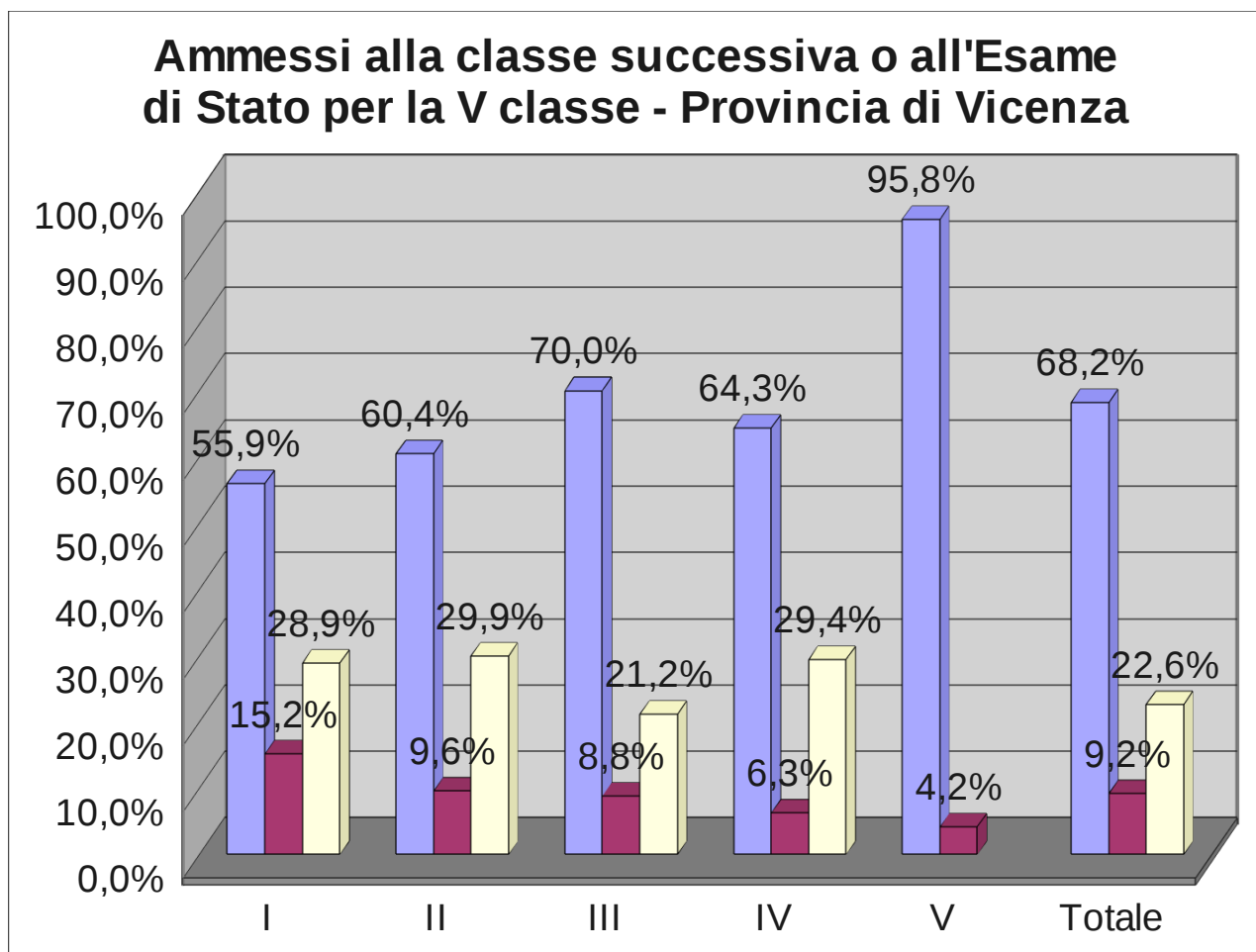

Veneto 2010/11						
Percentuali						
Studenti	Classe					Totale
	I	II	III	IV	V	
Ammessi alla classe successiva (o all'Esame di Stato per la V classe)	55,9%	61,0%	69,0%	64,9%	95,1%	68,2%
Non ammessi	15,7%	8,7%	8,9%	6,6%	4,9%	9,3%
Giudizio sospeso	28,4%	30,3%	22,1%	28,5%		22,5%

Ammessi alla classe successiva o all'Esame di Stato per la V classe - Veneto 2010/11

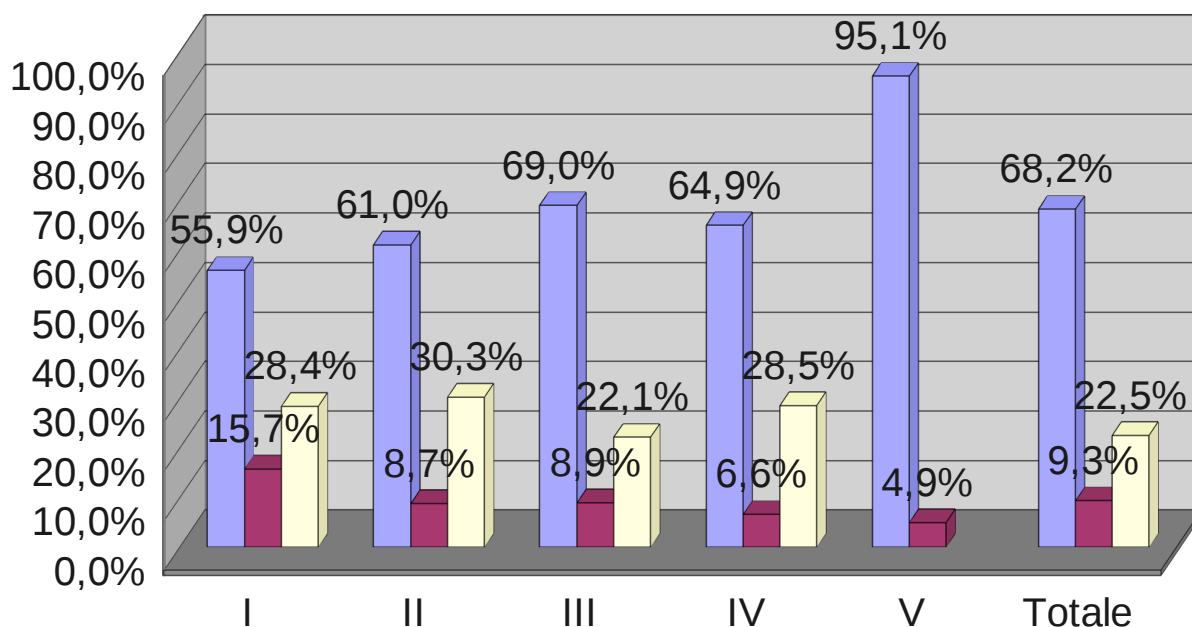

Veneto 2009/10						
Studenti	Percentuali					Totale
	Classe					
	I	II	III	IV	V	
Ammessi alla classe successiva (o all'Esame di Stato per la V classe)	55,7%	59,8%	66,8%	62,6%	94,2%	66,7%
Non ammessi	15,7%	9,7%	10,1%	7,8%	5,8%	10,2%
Giudizio sospeso	28,5%	30,5%	23,1%	29,6%		23,1%

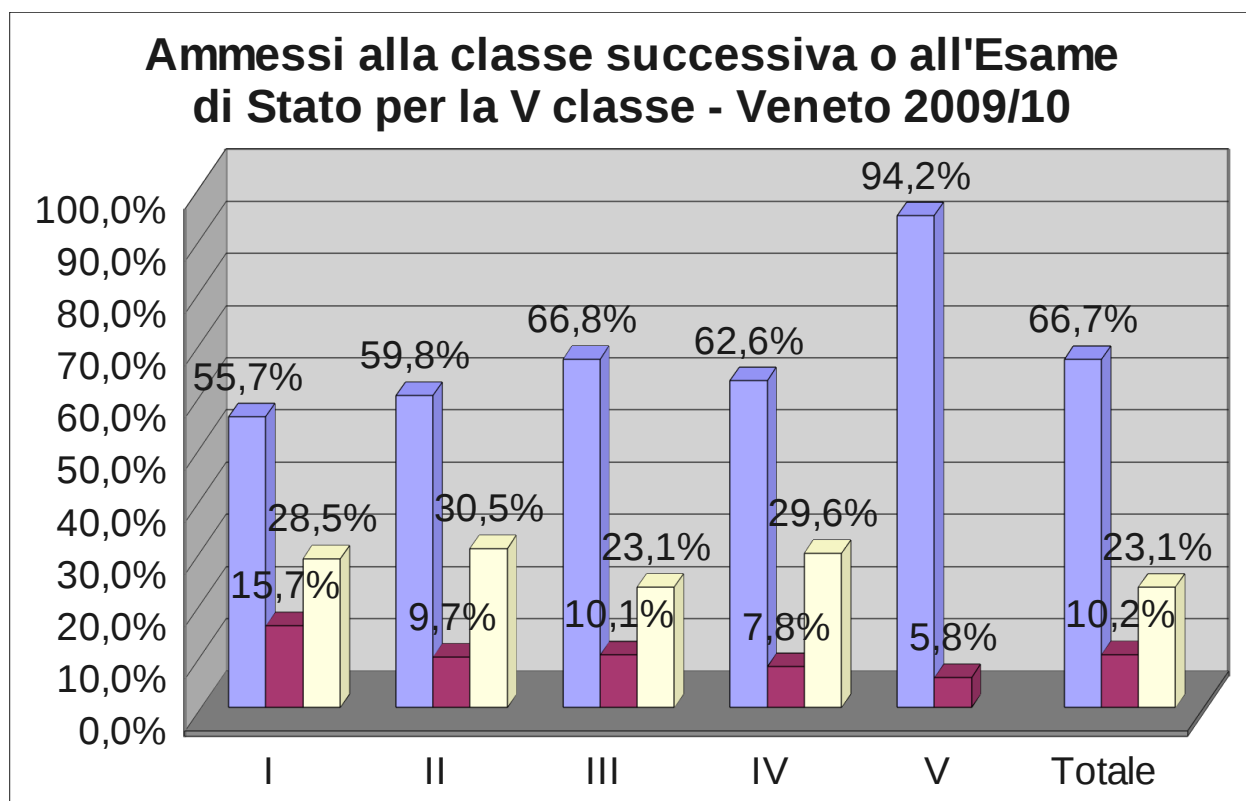

Veneto 2008/09						
Studenti	Percentuali					Totale
	Classe					
	I	II	III	IV	V	
Ammessi alla classe successiva (o all'Esame di Stato per la V classe)	55,1%	58,7%	66,0%	61,7%	96,2%	66,4%
Non ammessi	16,2%	9,9%	9,6%	7,4%	3,7%	9,8%
Giudizio sospeso	28,6%	31,4%	24,4%	30,9%		23,8%

